地域の特性を活かし、28の企画を実践

新たに地域リーダー63人が誕生

地球温暖化防止活動推進員新規養成研修＜A・B・Cコース＞

脱温暖化の地域リーダーである「地球温暖化防止活動推進員」を養成する研修が三つの会場で行われ、Aコース（三次会場）は十月十四日、Bコース（尾道会場）が十一月十八日、Cコース（広島会場）が十二月二十二日に修了し、新たに六十三人が広島県知事より推進員の委嘱を受けた。

脱温暖化センターひろしまが主催するこの研修は、前期と後期に分かれて実施され、受講者自らが地域における脱温暖化活動を企画・実践するというユニークな研修になっている。

真剣に企画づくりに取り組む参加者

まず、前期研修では、地球温暖化に関する基礎知識や推進員の役割、全国各地の実践事例などを学び、その後、地元で実践できる脱温暖化のための活動を企画する。そして、後期研修までの約三カ月間で企画を実践し、後期研修でその成果を発表するというもの。

平成二十二年度は、Aコースで六企画、Bコースで十二企画、Cコースで十企画の計二十八企画が実践された（**受講者氏名、実践企画は左表参照**）。それらの中から三つの活動報告を紹介する。

■受講者および実践活動一覧＜Aコース＞

No.	受講者所属団体・氏名	実践活動名
1	脱温暖化笑コきたひろ 平田俊春・小里博子	第1回 北広島町脱温暖化8カ条実践 ウォーキングと旬（瞬）を楽しむ会
2	脱温暖化プロジェクトせら 岡本信正・猪谷信忠	世羅の宝もの再はっけん！ ～生きもの保全と脱温暖化～
3	布野の食と脱温暖化を考える会 中村成孝・佐藤秀明	Team布野との遭遇in Summer
4	口和健康づくりの会 門野康江・湯恵達己・福歳カズコ	衣食からのエコのめぐみを …　遊（ゆう）友（ゆう）スクール
5	広島市東区牛田早稲田女性会 神﨑敏子・小幡由美・宮原信子	CO_2の見える化のための　実態把握
6	環境意識向上プロジェクト実施委員会 森 道史・空本祐三	環境生活センターにおける 環境意識向上プロジェクト

■受講者および実践活動一覧＜Bコース＞

No.	受講者所属団体・氏名	実践活動名
1	広島市地球温暖化対策地域協議会 塩野猛・一原稔	「地産地消でCO2削減キャンペーン」事前お知らせ事業
2	脱温暖化ぬまくまフォーラム 佐藤洋子・茶木智子	㈱リフォーム塾
3	脱温暖化・門田地域協議会 今村由香・土屋恵三子	門田川散策・エコ三策
4	かんきょう会議 浮城 中川幸彦・永井孝丞	緑のカーテン写真コンテスト
5	福山市松永学区公衆衛生推進協議会 髙橋一壽・小田治美・前市正詔	地球温暖化防止実践活動事業 ～俺の（私の）小遣い増えるかな！～
6	福山市川口東学区公衆衛生推進委員会 岩村勝人・田渕敏明	川口東環境啓発ポスター展
7	福山市神辺学区公衆衛生推進委員会 甲斐勝・赤木欣三郎	地球温暖化防止啓発啓蒙事業
8	尾道市久保地区公衆衛生推進協議会 毛利美昭・藤本正勝	地球温暖化問題意識調査
9	尾道市三成地区公衆衛生推進協議会 杉原義行・國本泰行	交差点でのアイドリングストップ
10	尾道市向島地区公衆衛生推進協議会 岡本桂志・半田正興・山本光徳	竹炭でチクタンチクタン　歌の島　プロジェクト
11	尾道市瀬戸田地区公衆衛生推進協議会 堂崎武・武内久幸	瀬戸内海の海水温度の寒暖差の減少に伴う魚の定住化
12	府中市公衆衛生推進委員会連合会 門田實・大上利太・森藤圀司	エコ・ケチ・ダイエット大作戦

■受講者および実践活動一覧＜Cコース＞

No.	受講者所属団体・氏名	実践活動名
1	広島市地球温暖化対策地域協議会A 新宮原充・山本省二	地域活動拠点作りのためのモデル事業
2	広島市地球温暖化対策地域協議会B 平岡伸・松生由紀子	まちなかに“手軽な無料駐輪場の実現”のための実験 ～パート1～
3	エコ・ユース 平田悦也・大田智仁・伊藤尚子	イベント会場のブースを使用した地球温暖化防止啓発活動
4	トレ・トレ・コンビ 徳田洋子・大下房子	食品トレーに関する聞き取り調査 ～そのトレー・トレませんか～
5	脱温暖化ネットおんど 上中誠・三田英嗣	廃油回収のための事前説明
6	たけはらエコネット 清田宏和・森永真二	忠海東公民館環境学習会 ～身近でできるエコさがし～
7	かいた緑のネットワーク 木下妙子・神田行道	緑のカーテン普及事業
8	大崎上島けんこう文化の島づくり協議会 森本真太郎・末廣大樹	島の省エネ術　募集・周知2010
9	福山市駅家東学区公衆衛生推進委員会 桒原視幸・米山實	エコ・エキヤ東ファミリー 環境家計簿記入の継続運動
10	脱温暖化プロジェクトせら 平谷昭紀・福場誠崇	「チョコット一緒に乗れーやー」 相乗りかるた町民大会

※表内の番号は申し込み順を示す。

CO_2の見える化のための実態把握／広島市東区牛田早稲田女性会（Aコース）

東区地域女性団体連合会会員を対象に、家庭からどれだけのCO_2が排出されているかを計算してもらい、脱温暖化の意識レベルを向上させることがねらい。

電気料金と自家用車の燃料費からCO_2排出量を算出する実態調査用紙を配布し、集まった結果を解析。一キログラムのCO_2の容積が常温で五百三十七リットルであること、ビーチボール約四十個分の容積に相当することを活かし、CO_2の見える化グッズや脱温暖化の啓発パネルを作成し、東区役所に展示した。自分の排出しているCO2量を算出したり、一キログラムのCO2量を体感することで、参加者のエコ意識が高まるという成果があった。

後期研修では、実践した企画を発表した。東区牛田早稲田女性会（上）、尾道市向島地区公衆衛生推進協議会（下）

竹炭でチクタンチクタン歌の島プロジェクト／尾道市向島地区公衆衛生推進協議会（Bコース）

周りを海に囲まれた向島ならではの問題、それは温暖化に伴う海面上昇による島の水没。また、近年、猛威を振るっている竹林拡大による森林面積の縮小。

島の水没は、まさに島民にとっての死活問題であり、森林面積の縮小は、CO2吸収源の縮小にもつながる。そこで、これらの問題を島民に知ってもらうために、水没予想マップと放置竹やぶマップを作成し、地域のお祭りで展示。同時に、かつて運用されていた炭焼き小屋を活用して竹炭を生産し、お祭り会場で販売した。

水没予想マップは、一般の島民はもちろん、市長や地元市議会議員も強い関心を示し、啓発効果が高かった。また、竹炭の販売が良好で、脱温暖化の意識向上とともに活動資金を得ることにも成功した。

みどりのカーテン普及事業／かいた緑のネットワーク（Cコース）

「かいた緑のネットワーク」が継続的に取り組んでいる「緑のカーテン事業」を、個人住宅だけでなく、企業・商店へと拡大させることがねらい。

まず、地元商工会を対象に事業の説明を行い、次に自作の脱温暖化普及啓発資料を携えて三十二の企業・商店を訪問し、緑のカーテンづくりへの協力を依頼。訪問した三十二社は、人目の付きやすい（啓発効果の高い）場所であり、かつ、緑のカーテンを設置する場所があることなどをあらかじめリサーチして絞り込んだところが巧妙。このうち十社の参加見込みを獲得することができた。

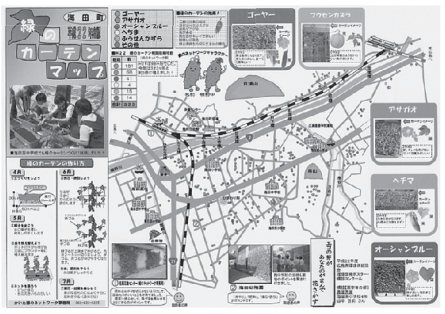

緑のカーテンマップを作成し、事業のPRと普及をねらう

◇　◇

すべての企画を紹介できないのが残念であるが、いずれも人、施設、地理条件などの地域特性を見事に活かしており、脱温暖化に向けて参加者自らの具体的な行動を促すものが多かった。また、事業名に「パート一」や「第一回」と付けられ、今後の継続性、発展性に期待できるものもみられた。

政府が示したチャレンジ25キャンペーン（二〇二〇年までに一九九〇年比、二十五％削減）の実現には、あらゆる主体が相当な努力を積み重ねなければ達成が困難であろうと思われる。脱温暖化センターひろしまは、推進員の新規養成やステップアップ研修などを通じて、県民の脱温暖化活動をより一層推進していく。

（脱温暖化センターひろしま）

人間ドックオプション検査　元気で長生きするための新しいドック（お申し込みはお早めに！）

アンチエイジングドック
フリーラジカル（活性酸素）をはじめ、血管年齢、ホルモン年齢、骨年齢、体力年齢、肺年齢、認知症の有無、腎能力を総合的に把握し、いつまでも若さを保つ、老化予防の知恵をアドバイス。
料金：52,500円

動脈硬化ドック
動脈硬化に焦点を当てた働き盛りの方へのオプション。
感化ストレスのマーカー、動脈硬化のマーカー、MC－ファン、頚動脈エコー検査、脈波検査を実施。
料金：25,000円

更年期ドック
ホルモン検査による更年期の判定、および骨粗しょう症検査を行います。
性ホルモン（FSH、エストラジオール）超音波骨密度検査。
※対象：女性のみ
料金：75,000円

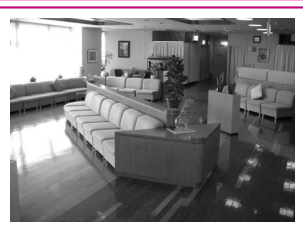

財団法人広島県環境保健協会
健康クリニック
〒730-8631　広島市中区広瀬北町9-1
TEL 082-232-4857　FAX 082-293-2214

＊その他、会員制PETドック、政管・健保ドック、特定健診を実施できます。詳細はお気軽にお問い合わせください。