

# 腹部エコー

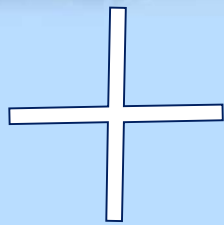

# 腹部 CT

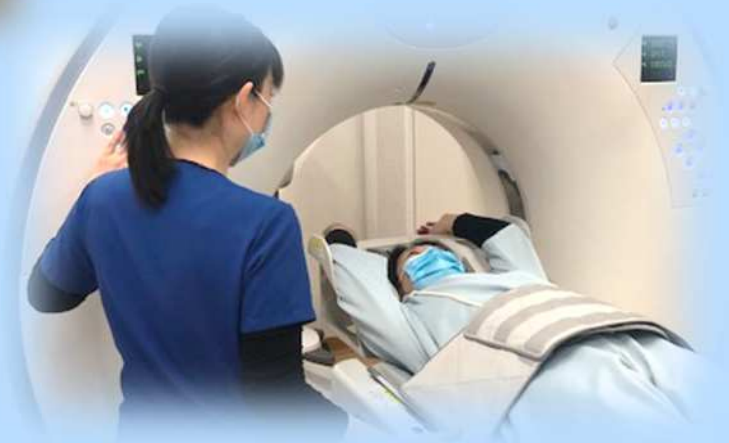

## 腹部エコー検査

肝臓、胆のう、すい臓、腎臓、脾臓、腹部大動脈の状態を調べる検査です。腹部に直接ゼリーを塗り、呼吸の調節をしながらプローブ（超音波の出る器具）を軽く押し当て、腹部内臓器の断面層画像をモニターで観察します。被曝の影響はなく、検査時間は通常 10 分程度です。（検査前に食事制限があります。）

## 腹部 CT 検査

X 線を当てて撮影し、体の断面図を見ることができます。脂肪やガスで見えにくい深部臓器（すい臓など）の観察も可能です。ふくよかな体型の方、消化管ガスの多い方など、条件によっては超音波では見えにくい方におすすめです。

すい臓に石灰化が散見  
→慢性すい炎の疑い

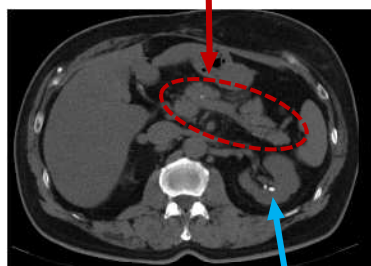

腹部 CT 画像

腎臓に石灰化

	エコー	CT
被 曝	なし	微量
検 査 時 間	10 分程度	5 分程度

検査料金 腹部エコー検査

5,610 円

(税込)

腹部エコー検査を受診いただいた方のみ腹部 CT 検査が追加可能です。

腹部エコー検査+腹部 CT 検査(10,450 円) 16,060 円